Åkerbobladet

Östra Linköping med omnejd

ÅKERBO samt Björsäter, Grebo, Hackefors, Hjulsbro, Sturefors, Norsholm, Kimstad, Skärblacka, Vånga

Nr 12 – 2017
10 december – 20 januari
Årg 16. Upplaga 18.800

Stationshuset, Tellbovägen 3, 585 64 Linghem
Tfn: 013 - 21 96 20 Fax: 013 - 21 96 91
E-post: info@akerbo.nu

Gratis träning!

Hela januari

FOTO: Mattias Stedt

Gäller gym & gruppträning

Erbjudanden och julklappar, se vår hemsida

LINKÖPING BEACH ARENA

Sport & event på sand

beacharena.se • Finnögatan 1, Linköping • 013-39 00 256 • linkopingbeacharena

Lill-gammal Jul 24 • Mystiska profilen 38 • Julpyssel 48 • Nyårsmeny 50 • Korsord 56

Nu öppnar
CENTRUMKLINIKEN
en ny vaccinationsklinik i Linköping

Vi öppnar kl 17.00 den 19:e december nära Resecentrum.

Centrum Kliniken

Det är idag långa köer på de flesta vaccinationskliniker i Linköping.

Därför öppnar vi på önskemål av våra tidigare kunder från Centrumkliniken, en ny vaccinationsmottagning nära Resecentrum i Linköping.

Det är vaccinationspersonalen från populära Centrumkliniken som nu återstartar en ny vaccinationsmottagning med hög kvalitet och korta väntetider.

Se vår hemsida ***centrumkliniken.eu*** för karta var man enkelt kan parkera.

Vi är liksom tidigare specialiserade på både rese- och fästingvaccin och särskilt anpassade till barnfamiljer.
Inom kort utfärdar vi även intyg och gör hälsoundersökningar.

Dina uppgifter registreras i det nationella kvalitetsregistret SWEVAC, så du behöver inte längre några vaccinationskort. Du kan med fördel lägga in dina uppgifter direkt på vår hemsida redan innan besöket.

Vi har både drop in och tidsbokning och startar med

Tisdagar 17-19.

Gå in på vår hemsida och läs mer samt skriv in dina personuppgifter direkt så går det ännu snabbare när du kommer till oss. Du kan välja mellan att boka tid eller att komma på Drop In.

Läs mer på centrumkliniken.eu

GOD JUL önskar vi på Centrumkliniken
Varmt välkommen den 19:e december

Centrumkliniken
Bielkegatan 4, 582 21 Linköping
www.centrumkliniken.eu • info@centrumkliniken.eu

Gårdsveterinärerna

Ambulerande veterinärpraktik
i Linköping och Norrköping med omnejd

Akutjour dygnet runt!

Modern djursjukvård med hög kompetens och ett trevligt bemötande för dig och dina djur.

Vi fokuserar främst på **häst och lantbruksdjur** men gör även hembesök för **hund och katt.**

Vid akutfall finns jourveterinär tillgänglig dygnet runt för behandling hemma på gården eller i stallet.

Välkommen att ringa och boka tid.

GÅRDSVETERINÄRERNA I ÖSTERGÖTLAND

070-5550123

gardsveterinarerna@outlook.com

www.gårdsveterinärerna.se

Vi utför
Alla typer av till-, om- och nybyggnationer
med helentreprenad
samt arbeten som
Renoveringar • Takbyten • Fönsterbyten
Badrum • Uteplatser • Panelbyten m.m.
– dvs. ALLT INOM BYGG

JM BYGGTJÄNST
MUR·BYGG·KAKEL
www.jmbyggtjanst.se
070-53 520 53

BYGGNADSPLÅTSLAGARNA
www.byggnadsplatslagarna.se

Ring oss för en gratis offert

GOD JUL och GOTT NYTT ÅR
önskar vi alla nya och gamla kunder!

RESURS BYGGNADSPLÅTSLAGARNA

0733-809292 • 0733-206051
Östra Malmskogens Industriområde 4, Linköping

LOKALER UTHYRES

Lokaler för lager, verkstad och kontor uthyres vid Himna centrum i Linghem. Lokalytor från 100 m² till 400 m².

Besök www.dvf.se för mer information.

LINGHEMS FÖRETAGSPARK

Tel: 013-21 96 50 | E-post: info@dvf.se
DVF Förvaltnings AB, Box 1068, 581 10 Linköping

EL-EFFECT i Linköping AB

El-Effect i Linköping AB

är ett företag som utför alla typer av elinstallationer. Företaget har fyra delägare som tillsammans har lång erfarenhet av installation, service, felsökning och reparation.

Medlemmar i branschorganisationerna EIO och Installatörsföretagen.

eio

Ring, maila eller skicka sms så hjälper vi dig!

Från vänster i bild:

Thomas Detterfelt	072/222 69 01
Thomas Widén	072/450 69 04
Stefan Fredriksson	072/222 69 02
Magnus Svantesson	072/450 69 03

Mail: info@eleffect.se

Grus & Cement AB

Vrånghult, Åtvidaberg

Försäljning och leverans av

Certifierad betong • Cementrör, lock • Grus, makadam, sand

Grusning, saltning av vägar • Trekammarbrunnar

VA-produkter • Trädgårdsplattor, dekorsten • Betonghålsten

Mån - Fre 7 - 16 • 0120-105 05 • 0706-38 10 88

Vi hjälper dig med all städning, från golv till tak

samt alla övriga hushållsnära tjänster.

100 % nöjd kundgaranti!

PRIS: Från **180 kr/tim**

efter skatteavdrag (360:- inkl. moms)

God Jul & Gott Nytt År

önskar vi alla kunder!

JULKLAPPSTIPS:

Köp ett **presentkort** hos oss!

Vi tänker på våra anställdas hälsa och miljö.

Mer info på hemsidan.

Marlenes Alltjänst

Vi fångar era behov

Hushållsnära tjänster m.m.

Referenser finnes.

Vi stödjer SOS Barnbyar med ett fadderbarn.

Marlene Andersson

info@marlenesalltjanst.se

0703-53 10 96

Telefontid: Må-To 8-14. För mer info, se hemsidan.

www.marlenesalltjanst.se

BESKÄRNING

AV FRUKTTRÄD OCH BÄRBUSKAR

Träd Fram

SKOG & NATURVÅRD

BRA UTFÖRD TRÄDBESKÄRNING KRÄVER KUNSKAP!

- **Uppbyggnadsbeskärning** av unga träd
- **Underhållsbeskärning**
- **Beskärning av bärbuskar**
- **Häckklippning**
- **Beskärning** av övriga träd och buskar
- **Nedtagning av oönskade träd**

RUT-avdrag gäller vid flertalet av mina tjänster.

Grönt Kort

Fruktträdsbeskärare certifierad av RIKSFÖRBUNDET SVENSK TRÄDGÅRD

Henrik Melin • 0709 - 64 75 20

Göran Karlssons VVS & El

Bra pris på varm-vattenberedare inkl. installation.

Göran: 0708-434 838
Gustav: 0733-722 539

Stratomta 1 • 585 62 Linghem

RENSNING OCH BETNING
av utsäde utföres

Kumla Kvarn AB

Ring
013-731 96
0702-837 418

Gistad • 585 63 Linghem

Boxskyltar & Gårdsskyltar
Vindflöjlar
Plåtodekor.se
07 2004 1004

Ängshults Fotterapi
Skärblacka

Kristina Nyman Johansson
Dipl. medicinsk fotvårdsterapeut
070-623 03 36
www.angshultsfot.se

Höstdepression eller stressymtom?

.....

RELATIONSKLINIKEN
i Östergötland
www.relationskliniken.se

Henrik Lund, beteendevetare
info@relationskliniken.se
0707 958885

Hår- & SkoButiken
i Tannefors

önskar alla kunder en riktigt
God Jul
och ett
Gott Nytt År!

Vi har **julklappar** till bra priser!

Nya Tanneforsvägen 62 & 72, Linköping
070-345 22 70

Välkommen till oss på

Jollyfood!

Kostrådgivning
Lymfmassage • Workshops

Jolly food
Friskvård för alla...

Snickaregatan 50 i Linköping
www.jollyfood.se • info@jollyfood.se • 070 – 433 48 48

Stall Hovetorp

Johan Franzén
Vårdsberg Hovetorp 1
585 92 Linköping
070-786 01 12
johan@stallhovetorp.se
www.stallhovetorp.se

Foder - Stall - Entreprenad

- ***Grovfoder*** *för häst*
- ***Entreprenad*** *inom grävning och grönyteskötsel*
- ***Minigrävare uthyres*** *för trädgårdsarbete*
- ***Bredbandsgrävning***

God Jul och Gott Nytt År!

Med fokus på Ditt välbefinnande!

Zonterapi Casus

Ring och beställ tid idag... **0730-86 14 93**

Gottorpsgatan 11 | 582 73 Linköping | **www.zoncasus.se**

Bli medlem i Röda Korset

Ditt medlemskap är ett enkelt sätt att hjälpa.
För bara 250 kronor stöder Du Röda Korset i ett helt år.
Pg nr 483 84 51-5.

RödaKorset

Ring 073-448 42 26 Britt-Marie Alfredsson

Välkommen till Gospelshopen

– den lilla butiken med det stora innehållet!

GOSPEL SHOPEN

JULKLAPPSTIPS:

MUGG Herregud & Co 90 kr

Thomas Sjödin *"Den som hittar sin plats tar ingen annans"* 175 kr

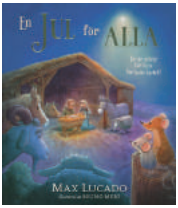

En Jul för Alla *125 kr*

Gospelshopen
Snickaregatan 38 (hörnet Drottninggatan)
Linköping • Tel. 013-31 04 25

Öppettider:
Tis-Fre 11-18
Lör 11-14

Utökat öppet under DECEMBER
Mån-Fre 11-18
Lör 11-15

Varför köpa dyra och kostsamma julklappar
när vi på Rejmyre Loppis/Secondhand
har billiga och bra klappar till hela familjen!

TOTAL UTFÖRSÄLJNING på Outletten! *Alla herr- & damkläder* **70%**

Adressen till oss är: Metallvägen 10, Rejmyre.
Ni hittar oss även på Facebook: Rejmyre loppis/secondhand
Välkomna! Christina Petersson 0709-54 34 02

Öppet-tider: Mån-Tis 12-16 • Ons Stängt
Tors 12-18 • Fre-Sön 12-16

Rejmyre **outlet** & loppis.

Lotta Driscoll
REVATORPETS
Butik - Hundkurser
Alltid med det bästa för dig och din hund!

V. 51 10% julrabatt på allt i butiken. GOD JUL!

www.lottadriscoll.se
Lotta Driscoll Brunius
Dipl. Hundinstruktör
0738 - 22 82 59
Reva Ryttartorp 1
585 61 Linghem

God Jul & Gott Nytt År!
önskar
Familjen Sunesson i Karlebo
och
SKSR i Linköping AB
www.karlebo.farm

Vi önskar

God Jul

och

Gott Nytt År

Vinterrean startar Annandagen kl. 10-16

Extra Öppet
3:dje advent
kl. 12-16

Öppet: Vardag 10-18 • Lördag 10-15

BJ´s mode

Ågatan 21 B, Linköping

013-13 04 09 • www.bjsmode.se

Instagram #bjsmode

Ombud till

tvättexperten

Lanthem
Klassisk & lantlig textil

Hos oss i butiken Lanthem finner Ni
ett stort utbud av handplockad klassisk textil.
Tygmetervaror, kuddar, lampor, indredningsdetaljer m.m.

Välkomna!

Öppettider:
Onsd, Torsd, Fred 12-18
Lörd - Sönd 11-15

Hemsida: www.lanthem.se
Facebook: Lanthem
Adress: Fröö Gård, Lillkyrka
Telefon: 0733-160 150

Vägbeskrivning: Gamla E:4an mellan Norsholm och Gistad, avfart Lillkyrka.

Du har väl inte missat lampaffären i Malmslätt?!

30% på en valfri lampa!

Gäller t.o.m. 30/12 2017 på ordinarie pris och mot uppvisande av denna annons.

MALMSLÄTTS JÄRNVÄGSSTATION
KG-LAMPAN 013-29 98 98
Carl Cederströms gata 6 • Linköping
Öppettider: Vardagar 12 - 18 • Lördagar 11 - 14

Klipp ur och ta med annonsen!

God Jul &
Gott Nytt År
önskar

TEGNEBY ÅKERI AB
Tel 013-397015, 070-6073015

Vi önskar alla en
God Jul &
Gott Nytt År

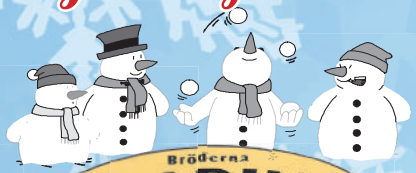

Bröderna
BLADINS
Maskinstation
Vårdsberg
Mb: 070-5359008 • 070-8882580

God Jul
Gott Nytt År
önskar

HIMNA BYGGTJÄNST
Björn Honkanen
013-701 44 • 0706-588144

Frisör

Tävla med oss
om fina Julklappar!

För varje behandling hos oss får du en lott och deltar i dragningen om värdefulla vinster.

Vinnarna dras den 22/12 - 2017

1:a pris - valfritt presentkort värde 2 000 kr
2:a pris - valfritt presentkort värde 500 kr
3:e pris - valfri klippning hos oss

GOD JUL
och
GOTT NYTT ÅR
önskar vi på

Modell Salong

Drop in

på våra salonger i
Åtvidaberg • Linghem
Skärblacka

Välkomna!

God Jul & Gott Nytt År

önskar vi på Lilla Coop i Skärblacka!

Lilla coop

Skärblacka, Eskilsvägen 4

Öppet 08.00 - 20.00 alla dagar i veckan.

Gummiverksta'n Bankekind AB

ÖPPETTIDER:
må-to 8-18, fre 8-12
HELGSTÄNGT:
23 dec - 7 jan

DÄCK • FÄLGAR • SERVICE

Tfn: 013-510 60

HANKOOK masters

www.gummiverkstan.se
Ni hittar oss utmed Åtvidabergsvägen,
ca 1 km söder om Bankekind.

COM 4 TIRES

DÄCK-FÖRVARING

God Jul &
Gott Nytt År
önskar
"Gidde", Jens & Nicke

BILVERKSTAD
MekoPartner
FYRHJULSINSTÄLLNING • LÅNEBIL

NTF Certifierad
Vi är nu NTF-certifierade

ÖSTGÖTA METALL & SKROT AB

Skrot hämtas, köpes, vi hämtar med kranbil
Även utställning av flak och container
Det går också bra att lämna skrot på vår skrotgård

Vardagar 7-16
Tel skrotgården 0120-100 32 • Michael 0708-79 17 30 • Daniel 0708-87 24 54
ÖSTGÖTA METALL & SKROT AB, Spårgatan 1 B, 597 53 Åtvidaberg

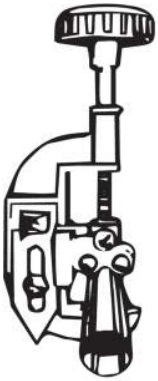

RM:s VVS

ROLF MYRBRÅTEN
Tel: 070-665 13 19
rolf@rmsvvs.se

GOD JUL &
GOTT NYTT ÅR
önskas byggföretag och övriga kunder!

Städ & Fastighets-skötsel

NÖJD KUND 100% GARANTI

- Veckostädning
- Storstädning
- Fönsterputs
- Trappstäd
- Byggstäd
- Flyttstäd

Förenklar din vardag, i hus, hem och trädgård

VI HAR KOLLEKTIVAVTAL

Vi önskar alla kunder
En God Jul och Ett Gott Nytt År!

Tel: 0120-120 20, 013-13 00 20, www.stadfast.se

Kambrinks
Markiser & Persienner AB

Markiser | Persienner | Rullgardiner | Plisségardiner | Lamellgardiner

Kontakta oss för ett kostnadsfritt hembesök!

VINTERKAMPANJ!

15% rabatt på alla **SOLSKYDD**

www.kambrinks.se

Linköping 013-344 10 44
Åtvidaberg 0120-101 68
Gamleby 0493-105 53

Showroom på
Sparregatan 3, Linköping
Öppet: Mån 13-15, Ons 16-18

LAMM- och FÅRSKINN

Vita och grå

Tovade Tomtar

- stora/små

Skinnprodukter

SÄBY GÅRD - LINKÖPING

Ring **013-582 14** eller **0708-498 112** för besök.

Välkommen!

info@sabymaskin.se • www.sabymaskin.se

Maskinförsäljning
Försäljning av begagnade maskiner.

Reservdelar
Demontering av traktorer och entreprenadmaskiner. Vi har reservdelarna du behöver.

Maskintransporter
Transporter av maskiner av alla slag, även bodar, husmoduler och liknande. Transporter över hela landet.
Mats 070-223 55 49

God Jul och Gott Nytt År!

TK TRAKTORDELAR

TK:s Begagnade Traktordelar AB
Vårdsberg, 585 92 Linköping

Tel. 013-35 73 00 • Fax 013-592 79
www.tktraktordelar.se

Välkommen till

BILSTOMMEN

www.bilstommen.se

Service & Reparationer • Däckservice/Förvaring
Hjulinställning • Diagnostik • AC-service

Vi önskar gamla och nya kunder

God Jul och Gott Nytt År!

Öppet
Mån-Tor 7-17
Fredag 7-12

ad Bilverkstad
Telefon: 013-731 43

Bilstommen
Stommen, Gistad
585 63 Linghem

God Jul och Gott Nytt År

önskar vi alla!

Elinstallationer Örjan Nilsson AB

eio

Besöksadress:
Idögatan 16, 582 78 Linköping
Arbetsledare i Linköping, Kristoffer **013-149 490**
www.elinstallationer.net
Huvudkontor **0120-149 49**
Post- och besöksadress:
Spårgatan 12, 597 53 Åtvidaberg

Vi tackar kunder och personal för i år och önskar er alla en

God Jul & ett Gott Nytt År!

SERVICE FÖR HEM OCH TRÄDGÅRD

STÄDSERVICE
För hem, flytt, fönster och kontor.

FASTIGHETSSERVICE
Skötsel och underhåll för hus och trädgård.

Från 175:- per timme, efter skatteavdrag. Vi ordnar skatteavdraget direkt på fakturan och gör kostnadsfria platsbesök.

Vi välkomnar alla nya och gamla kunder i Linköping, Norrköping, Skärblacka, Mjölby och Åtvidaberg.

Vi har öppet alla mellandagar!

Attraktiv Städ & Utemiljö AB

Grundat 2006

www.attraktivmiljo.se
0709-722 887
info@attraktivmiljo.se

TORO Power MaxHD-1028

Vi säljer TORO
SNÖSLUNGOR
samt servar alla snöslungemärken

Vi har också ***DÄCKFÖRSÄLJNING***
samt utför ***BILREPARATIONER***

Lövblåsare • Trimmer • Röjsågar • Gräsklippare • Även uthyrning av trädgårdsmaskiner m.m.

Öppet: Måndag - Fredag 8-17 • Stängt 27-29/12

FALERUM MOTORSERVICE

God Jul
och
Gott Nytt År!

Uknavägen 15, Falerum, Åtvidaberg • 0120-16 21 20
www.falerummotorservice.se • info@falerummotorservice.se

God Jul & Gott Nytt År
önskar vi er alla

TAKARBETEN MED HÖG KVALITÉ!
Byggnadsplåtslagerier – Reparationer – Takläggning
Takmålning – Tegeltak – Utbyte av Eternittak
Försäljning – Taksäkerhet m.m.
Nu även: PAPPTAK och SEDUMTAK

BROKINDS PLÅTSLAGERI
LINKÖPING

AAA

0708-397320
www.brokindsplatslageri.nu
Långängsv. 6, Malmskogen • 582 72 Linköping
E-post: rengenvik@telia.com

Vi önskar alla våra kunder

God Jul & Gott Nytt År!

Var förberedd när halkan kommer!
Här finns sanden.

Sandningssand
i lösvikt
10 kr
per hink (12 liter)
Tag med egen hink.

Titta in på ***presenthuset.net*** så hittar du fler tomtar, ljus och lyktor m.m.

Högloftet Företagcentrum AB

ÖPPETTIDER: Vardagar 10-16 • Alla helgdagar stängt • Övrig tid efter överenskommelse.
Bankekind 585 93 Linköping • 013-533 90 • www.hogloftet.se • hoglofthus@gmail.com

GRUSLEVERANS

- Väggrusning
- Dräneringsgrus
- Makadam
- Fyllnadsmaterial
- Förstärkningsmaterial

Levereras från närbelägen bergtäkt

BETONGFRAKT

Kontakta
Jörgen 0703-33 91 14
Leif 0705-46 13 53

Modell Salong i Skärblacka

Michiel Youssef har arbetat fyra år på Modell Salong i Skärblacka och trivs bra.

Sedan fyra år tillbaka har Modell Salong varit ett naturligt val för kunderna i Skärblacka med omnejd. Michiel Youssef tror att det centrala läget har varit en viktig faktor och ser ljust på framtiden.

Modell Salong är en kedja som för närvarande finns på sex ställen i Östergötland. Den första salongen startade 1999 i Linköping och sedan dess har man spridit sig till Borensberg, Linghem, Åtvidaberg och Finspång, samt salongen i Skärblacka som etablerades för fyra år sedan. Där arbetar Michiel Youssef som är uppvuxen i en riktig frisörfamilj.

– Vi är fem bröder och alla är frisörer. Morfar var frisör och mamma var frisörska så det finns i blodet. Jag började i yrket som 16-åring med ett sommarjobb i Linköping, och sen har det bara fortsatt.

Idag är Michiel 30 år och har en gedigen erfarenhet. Efter att först ha arbetat i Linköping ett antal år blev det en sväng till Borås innan han återvände till Linköping. De senaste fyra åren har han arbetat i Skärblacka och det är ett jobb han trivs med.

– Det är ett trevligt jobb. Jag gillar att träffa folk, det är olika människor varje

dag. Men jag ser frisöryrket inte bara som ett jobb, det är som en hobby för mig. Jag vill hela tiden prova nya saker så det är roligt när kunden vill att jag ska göra något annorlunda, det blir som en utmaning.

Sakta men säkert har salongen arbetat upp sig och idag går verksamheten riktigt bra. En förklaring till framgången är såklart läget i samma byggnad som ortens ICA-butik. Där finns även andra verksamheter, som en presentbutik och ett café, som hjälper till att dra kunder till varandra.

– Skärblacka är ganska litet, bara 4000 invånare, men det kommer även många kunder utifrån. Till exempel från Kimstad, Norsholm och Vånga, säger Michiel.

Vilken respons får du från kunderna?
– De är nöjda och glada över att ha en bra herrfrisör på nära håll. Många tycker att det är smidigt att komma hit och klippa sig samtidigt som de handlar. Vi är billigare än inne i stan och det är gratis parkering.

Michiel berättar att fredagar är den mest hektiska dagen. Då gäller det att som kund vara ute i god tid för det blir nästan alltid fullbokat. December och juni är de mest bokade månaderna, däremot är det lugnare i maj och januari, då är det lättare att få en tid. För tillfället arbetar han själv i salongen, men det skulle behövas ytterligare en frisör för att möta efterfrågan och planen är att anställa en person i början av 2018.

Kunderna är såväl herrar som damer och barn, med en liten övervikt på män mellan 20 och 50 år. Michiel är specialist på herrklippning men är också duktig

Modell Salong har ett bra läge i samma lokal som ICA-butiken, vilket är smidigt för många kunder som passar på att handla i samband med att de klipper sig.

med rakkniven. Skägg har blivit trendigt de senaste åren och det är något som märks bland kunderna. Just nu är det populärt med långt och tjockt skägg och hos Michiel kan man både få en behaglig rakning och hjälp med skäggoljor och mustaschvax.

Vad är det bästa med att jobba på Modell salong i Skärblacka?
– Jämför man med Linköping så är det stor skillnad att jobba i en liten ort. Alla känner alla och man hälsar på varandra. Så är det inte i större städer, avslutar Michiel. ❑

Text & foto: *Tobias Pettersson*

(Se även annons på sidan 12.)

Lill-Gammal Jul

Joakim Johansson visade sin nya bok om Kinda kanal.

Tomten Leif Johansson delade ut godispåsar och bjöd på pepparkakor.

I Landeryds Hembygdspark är gräset frostigt och förmiddagssolen kastar långa skuggor efter besökarna som värmer sig vid vedkorgarna. Landeryds Hembygdsförening ordnar Lill-Gammal Jul. Ett tält är uppspänt bredvid klockstapeln och besökarna botaniserar bland hantverksalstren som är till salu. Den som vill kan köpa närproducerad getost och ostkaka till julbordet och den som är frusen kan dricka varm glögg. Utanför smedjan står Joakim Johansson bakom ett bord. Han visar sin nya bok *Kinda kanal och Linköpings hamn*.

– Jag har forskat om Kinda kanal i tjugo år och har god kunskap om den. Det tog cirka sex månader att framställa boken och jag ger ut den själv, säger han.

Joakim Johansson berättar att boken är den första delen av två och att han skall arbeta med uppföljaren framöver. 2014 gav Joakim Johansson ut boken *Linköping södra. Från landsbygd till stadsdel* tillsammans med fotografen Göran Billeson.

Gårdstomte

I smedjans ena ände serverar Landeryds Hembygdsförening kaffe, lussebullar och pepparkakor. Det är trångt vid borden och besökarna står i kö. I den andra änden har några hantverkare ställt upp sina

bord. De säljer honung från egen bigård, trasmattor och julpynt. Tomten själv bor i ett av hembygdsgårdens hus. Han sitter i en korgstol vid ingången. Över axlarna har han en vit fårskinnspäls och de klarröda kläderna står i kontrast till den mörka omgivningen. Några grabbar kommer fram till tomten och ställer frågor. Tomten säger att julens önskelistor börjar droppa in och ger grabbarna godispåsar.

Lenastugan

En blå presenning täcker taket på en av hembygdsgårdens stugor. Den kallas för Lenastugan och låg ursprungligen i dungen vid Ullstämma återvinningscentral.

Huset byggdes under senare delen av 1800-talet och beboddes av änkan Lena Karlsson. Tidvis har stugan använts som sommarbostad och förråd men från 1975 ägde Linköpings kommun huset. Underhållet var eftersatt och 2015 fick Landeryds Hembygdsförening möjlighet att köpa stugan. Den flyttades till hembygdsgården och ambitionen är att återskapa stugans interiör som den såg ut tidigare. ❑

Utanför smedjan stod en liten tomte av trä.

Text och bild: *Fredrik Häger*
Källa: Landeryds Hembygdsförening

God Jul &
Gott Nytt År
GRÄVTJÄNST
H LENNARTSON
Hans 070-291 26 42 • Mattias 070-636 42 56
Örtomta, Hageby, LINGHEM

God Jul &
Gott Nytt År
önskar
Gunnar och Kalle Hemmingsson
Harstads VVS
070-741 12 43

Nästa Åkerboblad
delas ut den 21 januari.
Välkommen med din annons! Boka den i god tid och senast tisdag den 9 januari.

SVÄRTINGE LOPPIS

Köper och Säljer
allt mellan
himmel och jord

ÖPPET
Lördag
9.00 - 14.00

500 m²
butiksyta

God Jul
och
Gott Nytt År
önskar vi alla!

Kaffe
& kaka 5:-

0736-23 93 72 • 0720-44 83 76

Vi finns vid Rv 51 mellan Norrköping och Finspång.
Skyltat Tallbackens gård.

PLANERAR NI EN BUSSRESA – anlita oss!

Ingen grupp är för liten eller för stor!
Vi planerar, arrangerar och genomför din resa.

3 st moderna helturistbussar med:
- AC - TOA - KYL - KAFFEAUTOMAT
- DUBBELDÄCKARE MED 78 PLATSER

Ring **013-530 85**

ULLARED 6,5 tim 11/12, 19/3, 4/4, 13/4, 8/5, 21/5	**300:-**
ULLARED 6,5 tim 20/2 sportlov	**250:-**
ULLARED långdag 9 tim 25/4	**300:-**
TYGRIKET 18/4 fm-kaffe o lunch	**500:-**
SKIDRESA 16/2 v8, 10 dagar, halvpension	**8.700:-**
PÅSKMARKNAD 30/3, 3 dagar, Rostock 1 middag	**2.950:-**

BANKEKIND ROSENLUND, LINKÖPING
FAX 013-533 40
info@bankekindsbuss.se
www.bankekindsbuss.se

BANKEKINDS Buss

Njut av en smakrik jultallrik

vid Göta kanal i vinterskrud

Vi har allt från gott kaffe, hembakat kaffebröd och bakverk till god mat, lunch eller middag.

Kaffe & våffla 55:-

God Jul & Gott Nytt År!

Ring och boka jultallrik! 210:- per person

Allt detta ingår i jultallriken: Välkomstglögg, pepparkaka, en kall och en varm jultallrik, kaffe, julkaka.

önskar Kapten Bille's

www.kaptenbille.se

011-545 50

Vi har stängt fr.o.m. 18 dec.
Välkomna åter
den 14 februari 2018.

Köket har öppet:
Onsdag - Lördag 10 - 20
Söndag 11 - 17

Kapten Bille's Café & STF Vandrarhem, Gamla hamnmagasinet, Norsholm

013-Lost in Line Modern Linedance

Kursstart nybörjare!
Onsdag 17 januari, kl. 17.30
Prova gratis första gången!

Börja dansa modern linedance med oss!
Linedance är perfekt för dig som vill lära dig dansa, motionera, ha roligt och träffa nya vänner!
Kom ensam, ta med en kompis eller ge bort en kurs i julklapp!

Anmäl dig på www.lostinline.se redan idag!

DANSA LINEDANCE 2018!

PROVA GRATIS

Måndag 15 januari, kl. 18-19.
Inga förkunskaper behövs!

Kursstart

Nivå 1, 2 och 3: Måndag 22 januari.
Nivå 4 och 5: Söndag 14 januari.

Vi dansar i Landerydgården, Hjulsbro.

För mer info:
linkopinglinedancers.se
samt gå med i vår **Facebookgrupp.**

Kontakta oss!
linkopinglinedancers@hotmail.com
och **0738-40 89 11.**

Julklappstips!
Ge bort
en linedancekurs.

GOD JUL och välkomna till ett
Gott Nytt Dansår!

Mi o La
Bygg o Hantverk

God Jul och
Gott Nytt År
önskar
Mia och Lars Axelsson

BYGG & DECOUPAGE

Mia & Lars Axelsson
Herrbeta Björklunda 1, 585 63 Linghem
Telefon 073 – 250 86 36
E-post: mia@mi-la.se • lars@mi-la.se

Åkes KNIVSLIP

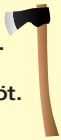

SLIPAR:
Knivar, Saxar, Liar, Yxor m.m.
Gräsklipparknivar.
Klippskär till hund, får, häst, nöt.
Kvarnknivar, hålskivor.
Även försäljning av knivar.

God Jul och
Gott Nytt År
önskar Åke & Elisabeth

Onsdagar
bjuder vi på fika
medan dina
redskap slipas.

Öppettider: Onsdagar kl. 10.00 - 20.00
Övriga tider ring 070 - 609 2719 eller 013 - 730 68
Vi tar även Swish och kort.

Vägbeskrivning: Gamla E4 Linköping - Norrköping.
Ta av mot Gistad kyrka 3 km, till vänster vid Gistad gamla skola.

PRO SKÄRBLACKA

December

13	onsd	17.00-20.00	**Dans** Skärblacka Folkets Hus Palmqvist ork.
14	torsd	14.00	**Medlemsmöte** Skärblacka Folkets Hus Östgöta Brasskvintett "Jul i 50-talets Sverige"
20	onsd	17.00-20.00	**Dans** Skärblacka Folkets Hus Anders Nilssons
26	tisd	17.00-20.00	**Dans** Skärblacka Folkets Hus Palmqvist ork.
31	sönd	18.00	**Nyårsfest** Skärblacka Folkets Hus *Anmälan*

Januari

3	onsd	17.00-20.00	**Dans** Skärblacka Folkets Hus Dancemän
10	onsd	17.00-20.00	**Dans** Skärblacka Folkets Hus Cedrix ork.
17	onsd	17.00-20.00	**Dans** Skärblacka Folkets Hus Tonika ork.
24	onsd	17.00-20.00	**Dans** Skärblacka Folkets Hus Samzons ork.
25	torsd	14.00	**Medlemsmöte** Skärblacka Folkets Hus
31	onsd	17.00-20.00	**Dans** Skärblacka Folkets Hus Thomas & Co

Se även: **www.pro.se/skarblacka**

Evangeliska Frikyrkan
ÅKERBO FRIKYRKOFÖRSAMLING
Vårdsberg Ebenezerkapellet

December

Bön varje onsdag:
Kl. 10.00 i Högliden Bankekind, kl. 19.00 Ebenezerkapellet

17 sön 10.00 **Gudstjänst,** Adrian Jervis, fika
16.00 **Julfest** med sång, gröt och skinksmörgås

26 tis 10.00 **Gudstjänst**, julsånger, fika

31 sön 10.00 **Nyårsgudstjänst**, Esther Jervis, fika

Januari

Bön varje onsdag:
Kl. 10.00 i Högliden Bankekind, kl. 19.00 Ebenezerkapellet

7 sön 10.00 **Gudstjänst**, Adrian Jervis, fika

21 sön 10.00 **Gudstjänst,** Adrian Jervis, fika

www.akerbofrikyrkoforsamling.se

GYM1 LINGHEM
LINGHEMS
NYCKELKORTSGYM

Öppettider med kort:
Dygnet runt alla dagar om året.

Bemannade tider:
Sönd 11.00 - 13.00

Gym1 Linghem önskar alla medlemmar en riktigt
God Jul och
Gott Nytt Träningsår!

TELEFON:
Evelina Hällbro 0733-24 75 23
mail: evelina.hallbro@hotmail.com
www.linghemgym1.se

MAGASINET

Second Hand för missionen – intill Linghems station

Vi önskar alla kunder
God Jul & Gott Nytt År!

STÄNGT 23/12 och 6/1

Vi firar
10 ÅR
den 27 januari
med extra fina rabatter!

VÅRA ÖPPETTIDER FÖR INLÄMNING OCH FÖRSÄLJNING ÄR
Onsdagar 16 – 19 • Lördagar 10 – 14
linghemskyrkan.se • 070-298 10 30

En del av
Linghemskyrkan

God Jul & Gott Nytt År
önskar
Cattis Hårbod
Vånga bygdegård Klippan
Endast tidsbeställning 0122-30004

Svenska kyrkan
ÅKERBO FÖRSAMLING

JULAFTON

Askeby kyrka 10.00 Samling vid krubban.
Rystads kyrka 10.00 Samling vid krubban. Barnkör.
Törnevalla kyrka 10.00 Samling vid krubban.
Östra Skrukeby kyrka 21.00 Julaftonsgudstjänst. Henric Strömberg, sång. Glögg och pepparkaka.
S:t Martin 23.00 Julnattsmässa. Julkör.
Vårdsbergs kyrka 23.00 Julnattsmässa. Sofiakören.

JULDAGEN

Örtomta kyrka 6.00 Julotta. Susanna Walter, trumpet, Bent Persson, trumpet och Ludvig Walter, cello.
Östra Hargs kyrka 7.00 Julotta. Östra Hargs kyrkokör.
Lillkyrka kyrka 7.30 Julotta. Susanna Walter, trumpet, Bent Persson, trumpet och Ludvig Walter, cello.

Hosianna, Stilla natt, Himlen i min famn...
Julens musik i våra kyrkor hittar du här:
www.svenskakyrkan.se/akerbo/julensmusik

Julen nalkas...

Hon födde sin förstfödde son och lindade honom och lade honom i en krubba, ty det fanns icke rum för dem i härbärget.

Ur Lukasevangeliet, en av julens texter ur Bibeln

ANNANDAG JUL
Gistad 14.00 Gudstjänst på Grannskapshuset. Kaffe och tårta.
Bankekinds kyrka 18.00 Gudstjänst.

Julkaffe

TORSDAG 28 DECEMBER
Linghems församlingsgård 14.00
Vi smakar på nya texter på kända melodier av Axel Söderberg.
Körsång och allsång.
Musiker: Michael Augustson.

Vad händer i kyrkan?

NYÅRSAFTON
Östra Hargs kyrka 16.00 Nyårsmässa. Nils-Olof Bergström, tuba och Carina Ledel Bergström, piano.

NYÅRSDAGEN
Linghem 14.00
Nyårsmässa på Grannskapshuset.

LÖRDAG 6 JANUARI
TRETTONDEDAG JUL
Törnevalla kyrka 18.00
"Nu ska vi låta". Personalkören sjunger trettondagsmusik.

SÖNDAG 7 JANUARI
S:t Martin 10.00
Frukostmässa med frukostklubben.
Linghems församlingsgård 11.00
Mässa.
Askeby kyrka 16.00 Pilgrimsmässa.
Östra Skrukeby kyrka 18.00 "Stjärnor i mörkret". Åkerbo Vocalis under ledning av Anders Krantz.

LÖRDAG 13 JANUARI
Östra Skrukeby kyrka 18.00
Helgmålsbön.

SÖNDAG 14 JANUARI
S:t Martin 10.00 Frukostmässa med frukostklubben. Dopfest.
Linghems församlingsgård 11.00
Mässa&Mat. Sofiakören. Dopfest.
Julen dansas ut.
Vårdsbergs kyrka 14.00
Andakt i samband med Vårdsbergs hembygdsförenings julfest.
Gistads prästgård 18.00 Gudstjänst.

Foto: Jarl Asklund

För varje barn som döps hängs ett doplöv upp i Linghem och S:t Martin. Vid dopfesten 14 januari delas de ut till barnen.

MÅNDAG 15 JANUARI
Örtomta kyrka 14.00.
Ted Gärdestadsånger framförs av prästen och musikern Erik Gruvebäck. Efteråt kaffeservering i församlingshemmet. 50 kr. Arrangör: PRO.

LÖRDAG 20 JANUARI
Östra Skrukeby kyrka 18.00
Helgmålsbön.

SÖNDAG 21 JANUARI
S:t Martin 10.00
Frukostmässa med frukostklubben.
Linghems församlingsgård 11.00
Mässa.
Örtomta församlingshem 14.00
Stugmöte.

Från och med 2018 upphör vi med annonsering av gudstjänster m m i Corren Bostad. Du hittar dem fortsättningsvis i Åkerbobladet, i slutet av tidningen.

Svenska kyrkan
ÅKERBO FÖRSAMLING

Välkommen till Åtvidabergs Ridklubb

Vill du eller ditt barn börja rida hos oss?

Vi har grupper för barn och vuxna på ponny
och stor häst, från nybörjare till avancerade.
Vi arrangerar också ridläger samt erbjuder uppstallning.
Välkommen att kontakta styrelsen@ark-ridklubb.com

Massage för din Häst
0705 - 222 551
www.helpryggteknik.se
helpryggteknik@gmail.com
Helena L-Pettersson
Dipl hästmassör sedan 1995

Selar, slädar, vagnar
och LOPPIS
Förmånliga priser.
Allt körklart
eller till prydnad.

Tel. 0120 - 611 33 eller 073 - 84 30 807

KÖPER - BYTER - SÄLJER
IP:s Bilar
30 år i branschen
God Jul och Gott Nytt År!
Mån-Fre 10-18 *(Lunch 12.30-14)*
Tel 013 - 15 21 80, 0707-28 58 90
Vid Vårdsbergs kors 300 m. mot Hjulsbro

Välkommen till ”NYA”

ICA Supermarket
Skärblacka
Alla dagar 8–22

Telefon 011-571 94
Inspireras på www.icaskarblacka.se

SYSTEM BOLAGET · ATG · SVENSKA SPEL · postnord

Nu står butiken äntligen klar efter två månaders ombyggnad. Kommentarerna från er har varit fantastiskt positiva och vi är själva otroligt nöjda med vår matbutik!

★ **Frukt & Grönt-avdelningen** har gjorts större.

★ **Post, spel och Systembolagsombud** har flyttat ner och in i ICA-butiken.

★ Beställ dina **systembolagsvaror** på nätet och hämta dem i vår nya förbutik.

SYSTEM BOLAGET

ICA Supermarket Skärblacka

★ Nu kan du köpa vissa **köttdetaljer i lösvikt** vid manuella disken.

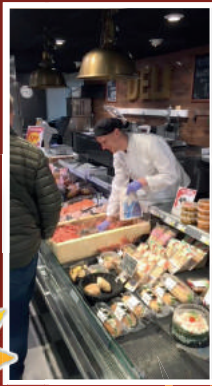

Denna veckas kötterbjudande:

Svensk benfri fläskkotlett i skivor

75:- /kg

Priset gäller 8/12-17/12

★ **Utökat sortiment på blommor.**

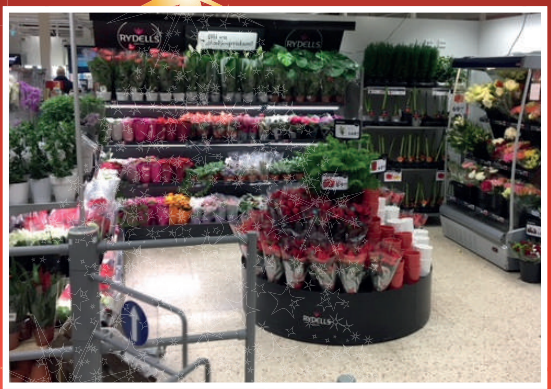

★ **Seniorrabatt 5%** tisdagar kl 8-16 (förlängd tid) (över 65 år och dra ditt ICA-kort).

Passa på att besöka **Cocosbollsfabriken** en trappa upp.

Här köper du 2:a sortering till fabrikspriser.

Passa också på att **ta en fika.**

Denna vecka erbjuder vi:

Julsmörgås av hålkaka 35:-

Kaffe och bakelse 40:-

Seniorfika varje tisdag och torsdag 9-17. (Köp valfritt fikabröd eller macka så bjuder vi på kaffet.)

ICA i Skärblacka har fått ett nytt lyft

Anders Holm vill att kunderna ska känna sig bekväma med att handla på hemmaplan istället för att behöva åka till städerna för att göra sina inköp.

ICA Supermarkets ägare Anders Holm tror på sina kunder och har därför satsat för att Skärblackaborna inte ska behöva fara in till storstäderna och göra sina inköp. 2013 invigdes Kullerstad Torg då ICA expanderade lokalerna med ökad yta i butiken samt en helt ny övervåning.

Anders har stor erfarenhet i butiksbranschen eftersom det varit hans profession under hela hans vuxna liv. Han eftersträvar det där extra som sticker ut och fyra år efter invigningen av Kullerstad Torg har det åter blivit dags för en förändring i butiken.

En förbättring var välbehövlig

– Förbutiken med postutlämning och spel har tidigare legat på övervåningen. Med åren behövdes en förbättring, både med post och spel samt att kassorna i butiken var felplacerade. Det hela var orationellt och vi började titta på möjligheter till förbättring.

Nu har förbutiken flyttats ner samt kassorna fått en bättre placering. Dessutom har butikshyllorna med varor fått en ny struktur så kunderna hittar lättare utan att behöva leta sig fram.

Jag har byggt om butiken åtta gånger sedan jag övertog den 1991 men aldrig tidigare fått tummen upp av kunderna till den grad som nu.

Trots att kunderna fått trängas med hantverkare och varorna flyttats runt har det inte varit några klagomål eller någon nedgång i kassaflödet.

Vi har haft personal ute på golvet hela tiden som hjälp till att lotsa kunderna rätt och det har på så sätt inte uppstått några missnöjen.

Våga fråga Mona Andersson och hennes kollegor i charken om råd och tips, uppmanar Anders sina kunder.

Kassornas nya placering är bättre både för kunder och personal, menar Anders.

Folk har istället visat ett stort intresse för omändringarna, hävdar Anders.

Försäljningen av frukt och grönsaker har ökat

Frukt- och grönsaksavdelningen har även den fått ett rejält lyft. Två luftiga gångar mellan diskarna ger gott om plats för kunder och kundvagnar.

– Under två veckor har andelen av frukt och grönt ökat rejält. Vi har också utökat sortimentet så det ska finnas mer att välja på. Avdelningen har också utökats med fler kylar vilket ger varorna en längre hållbarhet.

Blomsteravdelningen har fått en ny satsning i och med att vi bytt blomsterleverantör. Sju dagar i veckan kommer det florister och ser över blommorna som håller mycket hög kvalité. Försäljningen har ökat enormt, vissa veckor med så mycket som 40 procent. Eftersom det ligger i tiden med snittblommor kommer vi inom kort att sätta in en mycket större kyl som är försedd med dörrar. Men vi ska naturligtvis fortsätta saluföra krukväxter, poängterar Anders.

Matinspiration vid charkdisken

I charkdisken har det också skett förändringar. Ett nytt kyltorn möjliggör försäljningen av manuellt kött som styckas direkt i butiken.

– Vi säljer oxfilé, ryggbiff och entrecote där fokus på försäljning förlagts till helgerna. Det finns även schnitzel och minutbiff vilket betyder att kunden kan köpa så mycket de behöver. De som vill ha goda råd hur köttet ska tillagas kan fråga charkuteristerna. Vi märker en ökning av försäljning på kött om kunden kan stå och prata omkring köttet med personalen. För att få idéer har charkuteristerna haft matlagningskvällar vilket gynnar de kunder som vill få matlagningstips, säger Anders.

Snabbmatsrestaurang och kontorslokaler

Utrymmena där post och spel tidigare legat är numera överlåtna till Daniel Carlsson som driver Cocosbollsfabriken. Han kommer att utöka lokalen med någon form av snabbmatsrestaurang efter nyår. Frisören och Sköna ting kommer att vara kvar men på den övriga ytan funderar Anders över möjligheten att skapa små kontor för uthyrning. ❑

Text och bild: *Carina Larsson*

Den Mystiska Profilen
- kan du gissa vem?

Text: Anders Palm

Ingen hann väja. Det bara small till. Först en gång. Sedan en gång till. Och till sist ytterligare en gång.

Det var på vintern 1991. Vår Profil hamnade i en seriekrock utanför Uppsala, tillsammans med fyra andra bilar.

I normala fall är vår Profil en mycket glad människa. Hon är glad som en sol. Vi kan kalla henne för Sun.

Men nu var hon inte glad. Hon satt i den tredje bilen. Den var förvandlad till skrot! Vår Profil satt fastklämd och kunde inte komma ut! Det var tur att bilen inte började brinna.

Brandkåren anlände. Några brandmän bröt söder bilvraket och klippte loss henne. Ambulansen körde henne till sjukhuset.

Läkarna tog hand om henne och konstaterade att det kunde ha gått mycket värre. Hon överlevde kraschen, men drabbades av en rejäl whiplashskada. Den har hon fortfarande men av.

Vår Profil har en ganska ovanlig hobby. Hon samlar på fågelholkar. Dom sätter hon upp på tomten på sitt sommarställe i Roslagen. En del av lönen går åt till fågelfrö.

Sedan är hon händig. Hon kan snickra. Det har hon lärt sig av sin morfar som var bergsprängare.

Sun har flera strängar på sin lyra. Hon är musikalisk och sjunger i kör. Vidare så kan hon spela dragspel! Ibland klämmer hon i med låtar som ”Svarte Rudolf” eller ”Drömmen om Elin”, när hon är ute vid sommarstugan. Hon har ett dragspel som hon köpt på auktion för 300 kr.

– Det var ingen annan som bjöd något, har hon berättat i en intervju.

Vår Profil ser mycket trevlig ut. I dag är hon ganska rund till formerna. Men i sin ungdom var hon säkert smalare. En sommar ställde hon upp för att bli ”Årets badflicka” i Grisslehamn och nådde finalen.

Vår Profil har berättat en del om sin barndom och sina uppväxtår. Hennes pappa övergav familjen då hon var åtta år gammal. Då blev hennes mamma ensam med henne och hennes två yngre systrar.

Sun fick aldrig någon kontakt med sin far som dog när hon var 22 år gammal. Däremot hade hon en mycket nära relation till sin morfar och mormor, som kom att bli hennes stora förebilder.

Det bor många människor i Stockholm. En hel del av dem är inflyttade. Det gäller inte vår Profil. Hennes släkt har bott i Stockholm i många generationer.

Vår Profil är född på Södermalm i Stockholm, men bodde i söderförorten Farsta under uppväxtåren. Hon gillar Södermalm, som stadsdelen var förr i tiden och hejar på Hammarby i fotboll.

Hon har inte några barn. I flera intervjuer har hon förklarat att hon inte velat ha några.

Men hon har en sambo. Han heter Jörgen och är två år yngre än hon. Dessutom har hon tre katter. Sun är väldigt förtjust i djur.

– Den som har ett djur är aldrig ensam, förklarar hon.

Vår Profil är journalist. Intresset för yrket vaknade redan då hon bara var 10 – 11 år gammal. Då var det ingen som tog henne på allvar.

Men hon är en envis natur. Hon gav aldrig upp. År 1980 lyckades hon förverkliga sin dröm. Då började hon sin karriär som reporter på olika dagstidningar.

En tid var hon kriminalreporter på Expressen. Det blev mycket att göra med att avslöja bovar och brott. Sedan blev hon nöjesreporter på tidningen Arbetet i Malmö.

Ibland inträffar det avgörande ögonblick i våra liv. För vår Profil kom ett sådant ögonblick på våren 1990. Då erbjöds hon en fast tjänst på Aftonbladets lokalradiostation i Uppland. På så vis kom hon in på radion.

Det här var det första steget. Via några andra radiokanaler lyckades Sun så småningom ta steget över till TV.

Där fick hon chansen att bli programledare för programmet ”Go kväll”. Det gick mycket bra. Under dryga tre år hann hon med 300 program.

År 2003 blev hon programledare för ett nytt TV-program. Det gick ännu bättre.

Det nya programmet heter ”Fråga doktorn”. Det brukar ha uppemot en miljon tittare, varje gång det sänds. Vår Profil leder programmet tillsammans med en läkare som heter Gunilla.

Vår Profil har alltså blivit känd. Men hon har inte blivit stöddig utan försöker fortsätta att vara en vänlig, rar och klämmig tjej.

Vem är hon?

Kan du lista ut vem vår mystiska profil är?
Mejla rätt svar, samt namn och adress, till info@akerbo.nu eller skriv samma uppgifter på ett vykort eller i ett brev och skicka till Åkerbobladet, Stationshuset, Tellbovägen 3, 585 64 Linghem. Märk svaret "Mystiska Profilen".
Senast den 9 januari vill vi ha ditt svar. Bland rätta inkomna svar lottar vi ut en vinnare som får två trisslotter.
Vinnare och rätt svar publiceras i nästa nummer.
Du hittar vinnare samt svar på förra månadens mystiska profil, på sidan 55.

Svenska FamilyAid

Bouppteckningar
Testamente
Arvskifte
Dödsboförvaltning
Sedvanliga juridiska frågor
Bengt Nilsson
070-870 59 29

Strands Hårvård
Dam och Herr
God Jul & Gott Nytt År!
önskas alla kunder.
Välkomna! Tel. 011-542 77 Birgitta
Norsholmsvägen 17, 610 21 Norsholm

smått & gott

PRO Åkerbo

önskar alla sina medlemmar
GOD JUL och GOTT NYTT ÅR.
Styrelsen.

Resepresentkort köpes

Ving, Ticket, Solresor, Resia, Tui, Superpresentkort
Ring 073 - 501 4563

JULGRANSPLUNDRING!!

Lördag den 13 januari 2018, kl. 14.00
Folkets Hus Ringstorp
Alla, både ung och gammal, hjärtligt välkomna!
Samarr. Örtomta Hembygdsförening,
Folkets Hus-föreningen och Örtomta GoIS

Radannonser i Åkerbobladet

för privatpersoner och föreningar under rubriken "smått & gott"

Gör så här: Bestäm rubrik. Formulera din text. Skriv annonsrubrik och text på ett papper, eller i ett mail, och skicka till Åkerbobladet. Räkna med cirka 40 tecken, inkl. mellanslag, per rad. Uppge också ditt namn, adress och tel.nr.
E-mail: info@akerbo.nu.
Adress: Åkerbobladet,
Tellbovägen 3, 585 64 Linghem.
Betala annonskostnaden till bankgiro 5875-8384 eller plusgiro 30 20 51-8. (Kontoinnehavare Mineo Media.)

Priser

Rubrik samt	
1 - 2 rader	60:-
3 rader	75:-
4 rader	90:-
5 rader	105:-
6 rader	120:-
7 rader	135:-
8 rader	150:-
Liten bild +	150:-

Betalning kan också ske via swish till 0739-82 94 42.
Annonsmanus och betalning skall vara Åkerbobladet tillhanda senast på tisdagen i veckan före utgivningsveckan. Dvs. för nästa nummer senast den 9 januari.
(Vi tar inte emot annonstext per telefon.)

Lösning till Stjärnkrysset, november

BILLIG ÄR BARGAN	BRABRICKA	1 A	K	2 LÄ-GER	3 LA-TIN	ÄNGAST ÄNGSDRÄNG BILLIG	GER NYCKELT	4 RÄTT	ÄNDRA	JICK JANN UR WALLIN														
GÖRA BILD EN DÅRE LADDA	1 P	R	O	V	T	U	R																	
ÄSTAD-KOMMIN	E	R	N	Å	T	T	2	ÄNTLIG ACCESSOAR																
WALLIN	P	A	F	F	MANGO NOG ÖSTEN	3 L	TILL SLUT ÄR BRÅK VINTER & ÅNGEL-FISH																	
POTATIS FÖRSÖG HÖG BILLIG	P	RANKNING ÄTT ÖVERVÄ-NOG BILLIG	A	F	FRÅN DEL-TAGARE RICHARD JONES	Ö	S	T																
4 B	A	K	WALLIN	5 L	LÖCKA LÖCKA	S	J	A	L															
LUCKY LUKE JICKE	R	A	T	A	T	A	6 Ö	R																
WALLIN ÖRN NOG	S	N	Ö	DRUGBRAR VÄGNER KOL	R	NÄRA BILLIG KRANGE	V																	
GODSKARR HÖG BILLIG	T	O	S	C	A	K	A	K	O	R														
EAN VIKER VÄNNER	E	T	E	ÄGNING FÖRNYELSE BILLIG	V	A	N	D	R	A	R	H	E	M										
KARTA ÄNGAR	E	K	E	R	DETA-LJER KNÄ	A	J	A	BILLIG ÖRKA AV JOCK JONES	A	N	N	I	C	A									

Stjärnlösenordet **Furubord** och bildtexten **Apfelstrudel.**
Grattis till vinnarna:
1:a pris (Månadens Special) - Inger Larsson, Linghem
2:a pris (Dagens rätt) - Elisabeth Pettersson, Kimstad
3:e pris (Kaffe & våffla) - Lars-Åke Göransson, Åtvidaberg

Läs Åkerbobladet i din surfplatta eller smartphone!

Tidningen blir alltid tillgänglig – enkelt och bekvämt.

Hämta appen i

App Store eller Google play,

sök efter Åkerbobladet.

Available on the App Store

Google play

MÅNADENS JANNE

www.svenskapache.se

EDISON LEES SKARPA HJÄRNA av John Hambrock

SJUNDE SINNET av Torbjörn och Kristian Hägglund

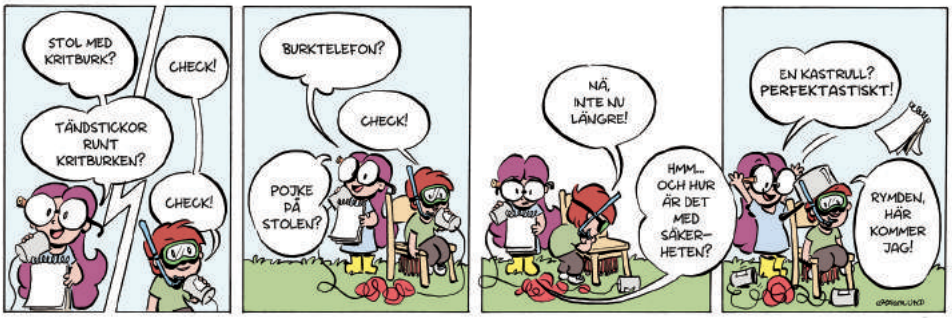

Månadens profil:

Frisör och skohandlare

Marie trivs i småskaliga Tannefors och har hunnit bli bekant med många stammisar.

Många linköpingsbor känner igen Marie Christensen som varit verksam som frisör i staden sedan 1983. Nu har hon också startat upp en skobutik i Tannefors, i den lokal där anrika Ellas skor och Tannefors Skoaffär en gång låg.

Marie tycker det är roligt att ha verksamhet på Nya Tanneforsgatan som har en lång historia som affärsgata, och visar gärna boken "Nära till affären", utgiven av Tannefors Hembygdsförening. Hon slår upp ett kapitel och pekar:

– Här ser du att den första skoaffären i den här lokalen öppnade 1944.

Marie tog över lokalen i september i år. Det blev en hel del att göra med inredning, målning och inköp, men allt hann bli färdigt till öppningen som ägde rum på Tanneforsdagen, den 28 september.

– Det var tur att mina barn och en nära vän ställde upp!

Skor – och hår

Många gamla kunder har hittat tillbaka och tycker det är trevligt att lokalen blivit skoaffär på nytt.

– Jag har inte något jättestort sortiment utan satsar på klassiska modeller av dam och herrskor med bra kvalitet. Till saken hör att Marie sedan två år tillbaka även driver en frisersalong ett par hundra meter bort på Nya Tanneforsvägen.

Marie Christensen

Marie i samtal med den nöjda kunden Birgitta Green.

– Den klassiska salongen Saxen hade legat i samma lokal hur länge som helst. Jag tog över både lokalen, inredningen och kunderna, skrattar Marie, som har tagit mästarbrev och har giltig frisörlicens så att hon kan titulera sig Frisörmästare.

Att driva företag var inget nytt eller skrämmande för Marie, båda hennes föräldrar var företagare. Mamman hade länge Salong Elaine i Linköping, och pappa drev företaget ABC-svets.

Egen sax och kam

Innan Marie tog över sin första egna frisersalong arbetade hon som anställd frisör i några år.

– Jag kände att jag ville satsa på mitt eget och då dök en chans upp.

Marie tog över en gammal etablerad salong på Djurgårdsgatan, som då hette Mörlin & Wiberg. Där hade de äldre kunderna fortfarande varsin privat låda med sina egna kammar och saxar.

– Det var mycket god dag och adjö och hur står det till. Det var nyttigt för mig då, jag var så ung.

Marie döpte salongen till Hårbutiken och behöll den i 16 år.

Marie har också hunnit med att arbeta som optikerassistent på Bernts Optik.

– Det var intressant att möta en ny bransch och att få arbeta hos en så känd optiker som Bernt Nilsson var förstås lärorikt.

Efter fem år på Bernts Optik började det att klia i frisörfingrarna igen. Marie tog då över en annan klassisk salong, på Repslagargatan, och drev den i tre år.

Nya erfarenheter

– En kort period jobbade jag också extra som lokalvårdare inom ISS Facility Services, på Vårdcentralen i Ekholmen och på universitetssjukhuset. Det är nog det tuffaste och tyngsta arbete som jag har provat på!

Sedan dök det upp en möjlighet att i tio månader arbeta som projektanställd kundstödjare på arbetsförmedlingen.

– Jag hade kontakt med 30-40 personer med utomeuropeiskt ursprung, som stod långt från arbetsmarknaden. Det gav helt nya erfarenheter, både positiva och negativa.

En termin vikarierade jag dessutom som frisörlärare på Fria Läroverken. Där fick jag insyn i skolans värld och hur den fungerar, eller inte. Det var både tålamodsprövande och intressant!

forts. på nästa sida

Månadens profil: Marie Christensen

Marie har renoverat delar av frisörsalongen men låtit den gamla träindredningen vara kvar.

Marie har även haft korta anställningar som frisör mellan varven.

– Jag har provat på en massa saker, men nu står det ju klart att jag ständigt återkommer till frisöryrket, och trivs bäst som egen företagare!

Ny i politiken

Marie vill gärna använda sina olika erfarenheter och tankar för att se om hon kan vara med och påverka samhällets utveckling. Hon har gått med i Moderaterna och hoppas kunna bidra med erfarenheter och tid.

– Det är så lätt att tycka en massa saker men vill man åstadkomma något måste man vara engagerad och ta ansvar också.

Tidigare har ridning och hästar tagit mycket av Maries fritid i anspråk.

– Jag är en riktig hästtjej, och dottern brås på mig. När man är med hästarna i stallet är man helt fokuserad på dem. Det går inte att tänka på något annat utan man måste vara fokuserad på hästen här och nu. Det är härlig avkoppling!

– Jag sålde min sista egna häst efter 35 år och köpte en kolonilott istället. Fast det är klart det inte är det samma. Lite tomt är det utan häst, även om det ibland kunde vara motigt att åka ut till stallet mörka kvällar efter jobbet. Man vet aldrig. Det kanske kommer en ny liten häst travande endera dagen…

I perioder har Marie också rest mycket, och varit så långt bort som i Australien. Men resorna saknar hon inte, för på Marie stämmer talesättet ”borta bra men hemma bäst” in alldeles utmärkt.

– Jag tyckte alltid att det bästa med resorna var att komma hem. Vi har det ju så bra här! Jag trivs jättebra i Linköping, och ser alltid fram emot att det ska bli måndag så att jag ska få gå till jobbet igen! ❑

FAKTA

Namn: Marie Christensen

Ålder: 56 år

Bor: Linköping, lägenhet i innerstan

Familj: två vuxna barn

Fritid: hästar och kolonilotten

Dold talang: har alltid något nytt på gång, stort eller litet

Favoritplats i Åkerbo: trakten kring Björsäter

Text och bild: *Titti Knutsson*

(Se även annons på sidan 7.)

Månadens tips i Åkerbo med omnejd

24/12 Julnattsmässa, S:t Martin, Ekängen, kl. 23.00, Julkör.

Julnattsmässa, Vårdsbergs kyrka, kl. 23.00, Sofiakören.

Sång i julnatten, Linghemskyrkan, Linghem, kl. 23.30. Kören sjunger julens sånger och psalmer.

25/12 Julotta
Örtomta kyrka, kl. 06.00
Östra Hargs kyrka, kl. 07.00
Lillkyrka kyrka, kl. 07.30

6/1 "Nu ska vi låta". Törnevalla kyrka kl. 18.00
Personalkören sjunger trettondagsmusik.

7/1 "Stjärnor i mörkret" Åkerbo Vocalis, Östra Skrukeby kyrka kl. 18.00

13/1 Julgransplundring, Ringstorp Folkets Hus, kl. 14.00. *Samarr. Örtomta Hembygdsförening, Folketshusföreningen & Örtomta GoIS.*

14/1 Julen dansas ut, Linghems församlingsgård kl. 11.00, Mässa & Mat, Sofiakören, Dopfest.

15/1 Ted Gärdestadsånger framförs av prästen & musikern Erik Gruvebäck. Örtomta kyrka kl. 14.00. 50 kr.
Arr. PRO

Onsdagar Dans i Skärblacka Folkets Hus, kl. 17 - 20.
Arr. PRO Skärblacka

För ytterligare information – se annonser på annan plats i tidningen.

Vill du ta bort
TRÄD & STUBBAR?

Passa på att boka **TRÄDFÄLLNING** nu!

VI HJÄLPER DIG MED:

- Avancerad trädfällning (skylift/klättring)
- Beskärning av stora träd (skylift/klättring)
- Stubborttagning
- Borttransport av ris
- Byte av flaggstångslinor (med skylift)
- Grävning med 5-tons grävmaskin
- Nu med **RUT-avdrag**
(Stubbfräsning, beskärning, trädfällning m.m.)

God Jul & Gott Nytt År!
önskar
Daniel Gustafsson
D.A KONSULT

Stubborttagning
070 - 48 23 140
www.dakonsult.se

Lördagsträffar i Grannskapshuset

Siv Göransson brukar komma till Grannskapshuset när det är lördagsaktiviteter. Idag har hon och Helene Andersson tagit på sig maskeradkläder.

Det faller snöblandat regn från skyn och dagsljuset försvinner. I Linghems Grannskapshus lyser det från samlingssalens fönster. Några damer med olika hattar på huvudena sitter runt ett långbord och dricker kaffe.

– Idag har vi maskerad, säger Helene Andersson.

Hon ordnar lördagsaktiviteter för de boende i Linghems Grannskapshus.

– Det är på helgerna aktiviteterna behövs. Jag tycker det är skojigt att göra något för de äldre för det händer inte så mycket i deras liv. Därför försöker jag få variation i aktiviteterna.

Helene Andersson startade verksamheten den 11 mars 2017. I somras hade hon aktiviteter varannan helg men nu under hösten ordnar hon något varje helg. Hon visar en tjock pärm där allt material som rör aktiviteterna finns samlat.

– Vi har tipspromenad i korridoren, pianounderhållning, hantverksmässa. Vi har också haft träffar där vi pratat om gamla tider. Deltagarna fick ta med sig kuponger från ransoneringstiden och kaffekvarnar, säger hon.

Vill göra något för andra

Helene Andersson berättar att hon brukar sätta upp anslag om aktiviteterna och att personer som inte bor i Grannskapshuset också är välkomna.

Helene Andersson har en pärm som är fylld med aktiviteter.

Arbetet med lördagsträffarna är ideellt och Helene Andersson finansierar verksamheten till självkostnadspris.

– Jag har inte resurser att ta in artister som tar betalt. Det får bli det enkla. Innan träffarna börjar ställer jag ihop borden och dukar dem med koppar. Men det tar tid eftersom jag sitter i rullstol. Jag måste göra det här efter mina egna villkor. Träffarna börjar klockan två men innan allt är undanplockat och diskat har klockan blivit mycket, säger hon.

Helene Andersson tycker det är positivt att träffa äldre personer. Hon önskar att fler ville göra något för andra människor och inte bara för sina anhöriga.

Text och bild: *Fredrik Häger*

Här delas Åkerbobladet ut

Kartan här intill visar Åkerbobladets utdelningsområde som breder ut sig mellan Linköping, Norrköping, Finspång och Åtvidaberg. Området består av ren landsbygd, byar, små och medelstora tätorter samt stadsbebyggelse och industriområden i Linköpings utkanter.

I områdets västra del finns orter som Sturefors, Hjulsbro, Hackefors, Tallboda och Ekängen. I söder Grebo och Björsäter. I öster Örtomta, Skärkind och i norr Norsholm, Kimstad, Skärblacka och Vånga.

Inom detta område får alla hushåll och företag tidningen i brevlådan. Viss utdelning sker även utanför det område vi ser, t.ex. i Sättuna utanför Linköping samt i Falerum, Hannäs och Yxnerum. Dessutom finns tidningen tillgänglig i ställ placerade i affärer inom området samt i centrala Linköping och i några närbelägna orter.

Åkerbobladets redaktion finns i Linghem som var centralort i f.d. Åkerbo kommun. ❑

JULPYSSEL för de unga!

av Annie & Per Wahlén

JULKRYSS för de unga!!

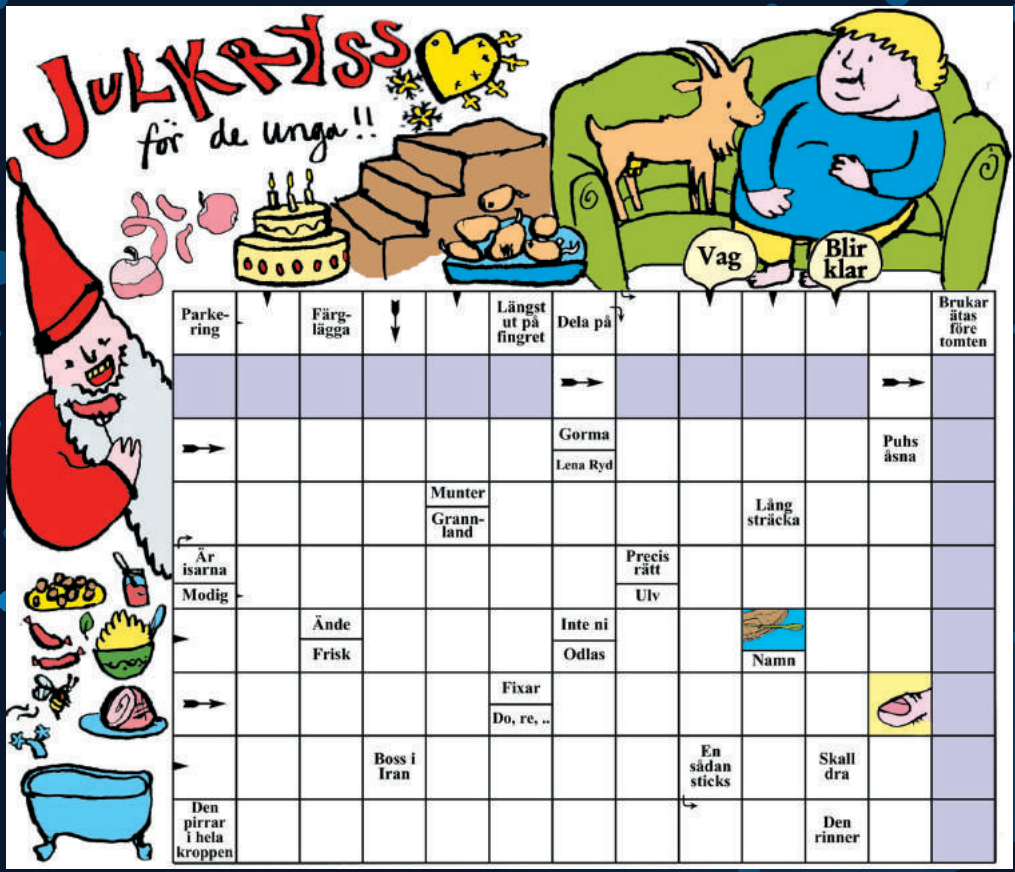

REBUS

LABYRINT

Hur kommer mössen till den goda julmaten? Hjälp dem hitta vägen genom labyrinten!

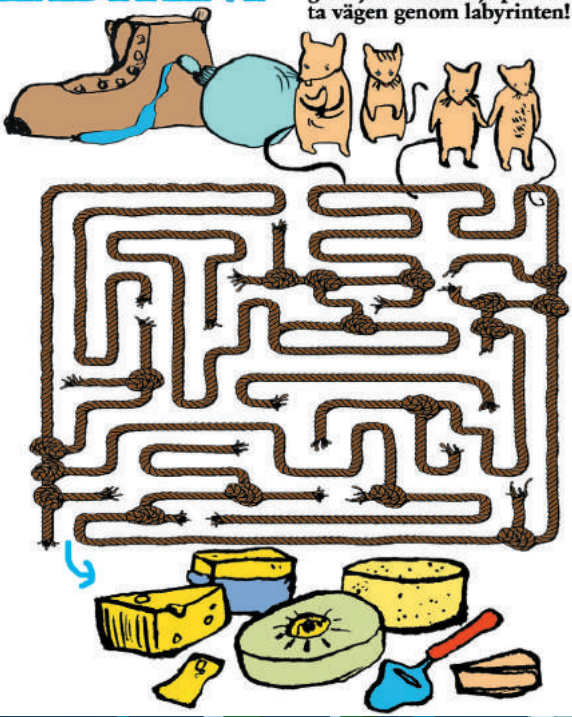

Tomtens paket

Hjälp tomten kasta om bokstäverna på paketen så att han får reda på till vem dom är!

RITA OCH FÄRGLÄGG

Vem är det som barnen får se åka skridskor så fint på isen? Rita raka streck mellan siffrorna - börja med med 1, 2, 3 osv... När du är klar kan du färglägga bilden i klara färger!

Lösning till Tomtens paket och rebusen hittar du på sidan 55.
Krysslösningen publiceras i nästa Åkerboblad.

Monika Hallberg

Med denna trerätters nyårsmeny önskar jag er alla en God Jul och ett Gott Nytt År!

Nyårsmeny 2017

Förrätt

Kräftcocktail

Varmrätt

Stekt torskrygg med råstuvad potatis och kantareller

Dessert

Pavlova

Kräftcocktail

4 portioner

2 avokado
1 mango
2 - 3 salladslökar
1 burk kräftstjärtar
Dill
Ärtskott
Brödkrutonger
(Tärningar av formfranska rostade i ugnen med olja och salt.)
Rostade sesamfrön

Skala och tärna avokado och mango. Strimla salladslöken, plocka dillen.

Häll av vattnet från kräftorna, krama dem lätt.

Dressing

2 msk pressad citron
½ citron, rivet skal
2 msk olja
1 msk sweetchili-sås
Salt, peppar

Blanda ihop dressingen.

Rör ner kräftorna i dressingen. Låt marinera en stund.

Blanda kräftorna med grönsakerna och lägg upp i glas.

Toppa med brödkrutonger, rostade sesamfrön och ärtskott.

Stekt torskrygg med råstuvad potatis och kantareller

4 portioner

Ugn 150 grader

Ca 600 gram torskrygg
Smör
Salt, peppar

Krydda torskryggen med salt och peppar.

Stek torskryggen gyllenbrun i smör på skinnsidan.

Lägg över i ugnssäker form och häll över smöret. Sätt en stektermometer i fiskens tjockaste del. Låt stå i ugnen tills innertemperaturen är 50 - 52 grader.

Stuvad potatis

800 gram rå potatis (fast sort)
1 dl vitt vin
2 dl grädde
2 dl röd mjölk
2 - 3 dl strimlad purjolök
500 gram färska räkor (skalade)
Dill
Salt, peppar

Skala och tärna potatisen 1 x 1 cm. Skölj inte potatisen, stärkelsen behövs för att reda stuvningen.

Fräs purjolöken i smör utan att den tar färg, häll på vin och låt det mesta koka in.

Tillsätt potatis, grädde och mjölk.

Koka potatisen på medelvärme tills den är mjuk.

Rör försiktigt hela tiden så potatisen inte kokar fast.

Smaka av med salt och peppar.

Rör ner räkor och dill innan servering.

Servering

Ca 200 gram stekta kantareller, eller annan svamp.

forts. på nästa sida

Pavlova

3 äggvitor

Pressad citron

100 g strösocker

75 g florsocker

Vispa äggvitorna med några droppar citron. (*Citron gör så att skummet stabiliserar sig.*)

Tillsätt strösockret en matsked i taget i marängsmeten. Vispa ordentligt mellan varje gång. Fortsätt vispa ytterligare tre minuter när allt socker är tillsatt, annars kan smeten förlora sin volym.

Vänd sedan ner florsockret i marängsmeten med hjälp av en spatel.

Spritsa eller skeda ut marängsmeten på en plåt.

Använd en sked och gör en grop i marängen för fyllningen.

Grädda i ugn 100° varmluft eller 120° vanlig ugn i ca 60 min.
Ha koll på den så den inte mörknar.

Tiden kan variera beroende på ugn.

Apelsincurd

1½ dl färskpressad apelsin

2 msk apelsinskal, finrivet

2 ägg

2 dl socker

75 g smör rumsvarmt

Pressa apelsinerna, finriv skalet.

Vispa ihop ägg och socker i en kastrull.

Vispa in apelsinjuice och skal.

Värm på medelvärme och rör i smöret.

Värm på medelvärme under kraftig vispning till en tjock kräm. Se till att den inte blir för varm så att äggen koagulerar.

Dra av från värmen, låt svalna.

Förvara curden i kylskåp.

Servering

3 dl grädde

Riven choklad

Silverkulor

Mello med brett startfält

BILD: NIKLAS MICHIN ARISTOY

Fräscht, modernt, roligt och underhållande. Så beskriver tävlingsproducenten Christer Björkman artisterna och bidragen i *Melodifestivalen 2018*.

– Vi har lagt stort fokus på att befästa *Melodifestivalens* position som den starkaste plattformen för att presentera nya hits i en mängd populärmusikaliska genrer, säger Christer Björkman. Det gör att vi har fantastiska karaktärer i startfältet, från Edward Blom och Rolandz till Kamferdrops och Samir & Viktor. Bredare kan paletten inte bli. Jag är också otroligt nöjd med att vi i *Melodifestivalen 2018* har särskilt många debutanter både på artist- och upphovssidan. 52 av 90 upphovspersoner och 18 av 28 artister har aldrig tidigare tävlat i *Melodifestivalen*. Det är häftigt att det finns en sådan stark återväxt i Musiksverige. Vi känner också att vi nästa år har ett flertal tävlande som, om de skulle ta sig hela vägen till seger, har jättebra förutsättningar att nå toppresultat i *Eurovision Song Contest*.

FREDRIK POLBACK

Miss Li till Linköping i vår

BILD: BLIXTEN & CO

Med nya albumet *A Woman's Guide to Survival* i ryggen beger Miss Li sig ut på turné i vår. Den 21 april kommer hon till Linköping Konsert & Kongress.

– Den gångna sommarens turné var verkligen en av de roligaste som jag och mitt band gjort, säger Miss Li. Någonsin.

Spelningar på några av Sveriges största festivaler varvades med nattligt albumarbete. Miss Li och hennes producent och låtskrivarpartner Sonny Gustafsson är även flitigt anlitade låtskrivare till andra artister och medverkade senast på *Kids in love*, titelspåret på ep:n signerad den norska stjärnproducenten Kygo. Och egna plattan, *A Woman's Guide to Survival,* har fått positiva recensioner.

– Jag har verkligen lagt min själ i det nya albumet, säger Miss Li. Jag kan knappt bärga mig tills jag och mitt band får spela detta live.

FREDRIK POLBACK

Second Hand & Loppisar

Gör en rundtur till olika "fyndplatser" i trakten. Här är några tips ...

FILLINGE

Fillinge Lillgård. Rv 35 mellan Bankekind och Grebo.
Öppet: Se skylt vid 35:an.

Bankekinds hembygdsförenings loppis vid Fillinge Tingshus.
Rv 35 mellan Bankekind och Grebo.
Öppet: Se skylt vid 35:an.

FINSPÅNG

Centrumkyrkans Second Hand
De Beschevägen 3.
Må-To 14-17, Lö 10-13
0122-158 00.

Ge för livet Second Hand
Skäggebyvägen 32,
Ti, On 13-17, To 13-19, Lö 10-13.
Tel. 0122-44 40 70.

FORNÅSA

Loppis i Fornåsa. Kvarngatan 4
Vard 11-18, Lö-Sö 11-15
0141-70 150.

Älvan Station mellan Fornåsa och Klockrike. Spontanöppet helger. Tider läggs ut på Instagram: loppisalvan eller messa 0708-144860, kan öppna efter överenskommelse.

GISTAD

Jannes Loppis- om du söker antikt och kuriosa. Under hösten-vintern - ring- 0703-67 69 80. Fasta öppettider åter i vår. I Gistad - förbi hockeyrink och fotbollsplan, efter 300 m sväng höger.

LINGHEM

Magasinet. Intill Linghems station.
On 16-19, Lö 10-14. Tel. 0702-98 10 30

LINKÖPING

Antikhandlar'n Linköping
Antikt, Retro, Kuriosa, Loppis
Engelbrektsgatan 11.
Vardagar 10-18, Lö-Sö 10-15.
Tel. 0762-38 09 17

Bohaget. Hagmarksgatan 7.
On, To, Fr 14-19. Tel. 013-31 43 44.

Erikshjälpen Sceond Hand
Roxtorpsgatan 10 (Tornby)
Ti 12-18, To 12-18, Lö 10-15
Tel. 013-560 15 00.

Nostalgimix. G:a Tanneforsv. 17 (vid Friskis o Svettis). Må-To 12-18, Lö 11-15. Tel. 013-10 19 90.

Röda Korset Secondhandbutik
Nygatan 11. Må-To 10-18, Fr 10-16, Lö 11-15. Tel. 013-12 24 50.

Röda Korset Secondhandbutik
Berga Centrum. Må-To 10-18, Fr 10-16. Tel. 013-12 24 50.

Röda Korset Secondhandbutik
Skäggetorp Centrum. Må-Fr 10-18.
Tel. 013-12 24 50.

Välkommen Åter Vintage Store Hjälpverksamhet
Hörnet Gustav Adolfsg 13/Kettilsg 1
To 12-16, 17.30-19. Fr 12 -18, Lö 11 -15.
Tel. 0708 -10 48 42

Hans & Greta Secondhandbutik
Industrigatan 15. Må-Fr 10-18
www.kooptjanst.se/hans-greta
Tel. 0738-19 13 73

Hjärta till Hjärta Second Hand
Attorpsgatan 10 (Tornby)
Ti-To 12-18, Lö 10-14
Tel. vxl: 013-12 46 11

Hjälpverksamheten ÅTERVINNINGEN
Industrigatan 38. Må-Fr 10-18,
Lö 10-15. Tel. 013-376 777

Linkooperativet Secondhand
Industrigatan 52. Må-To 9-16, Fr 9-15.
linkooperativet@gmail.com

Stadsmissionens Second Hand
Roxtorpsgatan 14b (Tornby)
Ti och To 11-18, Lö 10-15.
Tel. 013-26 38 75

LJUNGSBRO

Ljungsbro Café & Secondhand
Centralplan 5. On-Fr 11-16, Lö 11-15.
Tel. 013-682 00

MOTALA

Hjälpverksamheten ÅTERVINNINGEN.
Södra Allén 23-25. Må-Fr 10-18,
Lö-Sö 10-14. Tel. 0141-504 88

NORRKÖPING

Hjälpverksamheten ÅTERVINNINGEN.
Finspångsvägen 63. Må-Fr 10-18,
Lö 10-15, Sö 10-14. Tel. 011-10 10 80

Fiahemmet (Katthem)
Hangargatan 41, Bråvalla.
Loppis Lördagar 10-14, den 30/9, 25/11, 16/12.
Kontakt: Paula Limedal, 0702-16 33 70

Enebyloppisen
Slåttergatan 74 B.
On, To, Fr 10-16, Lö-Sö 10-15
Tel. 076-18 80 015,
Thorsteinn Magnusson

Kooptjänsts Second Hand
Fabriksgatan 7, Butängen
Vard 9-16, Lörd 10-14
Tel. butiken 0767-61 31 98.

Hela Människan i Norrköping Secondhandbutik
Kabelvägen 2.
Må 14-17, On 14-18, Lö 10-14
Tel. 011-36 56 50
thomas.helamanniskan@telia.com

Såpkullens Loppis
Albrektsvägen 126, nära Östgötaporten (Idrottsparken).
Sö 12-15. Tel. 073-030 65 42,
Per-Arne Eriksson.

REJMYRE

Rejmyre Loppis/Secondhand
Metallvägen 10, följ pilar "outlet".
Öppet: Må-Ti 12-16, To 12-18,
Fr-Sö 12-16. Tel. 076-349 66 04

Second Hand & Loppisar

Gör en rundtur till olika "fyndplatser" i trakten. Här är några tips ...

SKÄNNINGE

Skänninge Second Hand
Borgmästaregatan 32. Må-Fr 10-18,
Lö 10-14. Röda dagar och aftnar stängt.
Dagen före aftnar stänger butiken 15.00
FB: skänningesecondhand
info@skeningeav.se Tel. 0725-799 651

NormlösArt
Loppis, kuriosa, hantverk, möbler.
Govlösa Backgård, Normlösa
Maj-Aug: To-Sö 11-17.
Sept-Okt: Lö-Sö 11-17.
Tel. 073- 980 27 16.

SKÄRBLACKA

Etiopienhjälpen Second Hand
Bergslagsv. 25. On 14-18 • Lö 10-13.
Tel. 0705-77 00 50.

SVÄRTINGE

Svärtinge Loppis
Vid Tallbackens Gård/Pizzeria.
Lö 9-14.
Tel. 0736-23 93 72.

SÖDERKÖPING

Söderköpings Återvinning och Second Hand Ringvägen 44
Må-Fr 10-18, Lö 10-14.
Tel. 0121-129 15.

TALLBODA

Gerds Loppis och Second Hand.
Värdshusvägen 3. Öppet: Sö 13-16.
Se skyltar. Vid regn stängt.
Tel. 0704-46 88 75.

VRETA KLOSTER

Skattkammaren. Antikt, kuriosa,
present, ny design, smycken m.m.
Stjärnorpsv 8, Bergs slussar
On 16-19, Lö-Sö 13-17. 0708-34 89 91
www.goliaths.se/skattkammaren

VÅNGA

Vånga Loppis. Öppet alla dagar
under maj t.o.m. september.
Från Vånga kyrka mot Torp 2 km, skyltat.

VÄRNA

Grindstugeloppis i Värna
Skyltat från Rödsten vid Rv 35.
Öppet 11-17 när skyltarna är uppe.

ÅTVIDABERG

Emma G:s Saker & Ting
Loppis & Antikt. Söderleden 6,
mittemot Sporthallen. Ti, To, Fr 12-18,
Lö 10-13. Tel. 0703-16 41 59.

Gåvan Second Hand
Sunnebotorget 1. Ti & To 14-18,
Lö 10-14. Tel. 0120-124 40.

Ideella Föreningen Sri Lanka
Söderleden 15. Ti, To, Fr 14-18,
Lö 10-14. Tel. 0705-66 77 83.

Kenyaföreningens Second Hand
ÅSSA-huset, ingång från gården.
Ti & To 13-17, Lö 11-14. (Hiss)

Röda Korset Mötesplats Kupan
Torggatan 5. On-To 10-17,
Fr 10-15. Tel. 0120-135 50.

Åter-Bruket secondhand
ÅSSA-huset, vån 2 ingång från
gården (hiss finns). Må 9-16, Ti 9-18,
On-To 9-16. Tel. 0703-583 168.

ÖSTRA RYD

Östhjälpen i Östra Ryd, Second Hand.
Ovanför gamla affären i Östra Ryd.
Lö 10-15.

Second Hand & Loppissidorna. Har du också en Loppis eller Second Hand som du vill skall synas i förteckningen, här ovan?
Kontakta Åkerbobladet: 013 - 21 96 20 eller info@akerbo.nu FRITT INFÖRANDE när det gäller namn, kontaktuppgifter, öppettider och vägbeskrivning.
Vi tar med loppisar som har öppet vid återkommande tillfällen – alltså inte "endagsloppisar". Ytterligare information utöver detta är du välkommen att annonsera om på betald annonsplats.

Lösning till Mystiska Profilen, november

Profilen var: Sergej Lavrov.
Heter Viktorovich som andranamn. Föddes i Moskva den 21 mars 1950. Utbildade sig till diplomat. Är sedan 2004 Rysslands utrikesminister. *Bland rätt inkomna svar har vi dragit en vinnare som får två trisslotter.*

Vi gratulerar vinnaren som denna gång blev: Catrin Sederström, Linköping.
Vinsten skickas med posten.

LÖSNING till Julrebus: Tomten ger åt gran så fin tummen upp och glad min.
LÖSNING till Tomtens paket: Jessica, Markus, Katrin, Jonas, Ludvig, Emelie.

Lösning till novemberkrysset

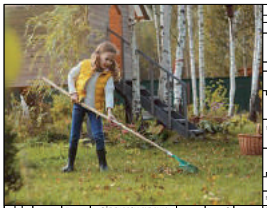

													G	
	H	A	V	R	E									
	Å	K	D	O	N									
	A	L	T		V									
	L	Ö	S	K	A									
	H	E	R	V	O	R								
	R		A	M										
	S	I	G	P	Å									
	A	A		O	M									
	M	A	T	T	A									
	S	N	U	T	T									
	Ä	S	T		T									
	N	A	P	A										
	E	N												
	S	A	T	I	N	E	N							
	Å													
	A	T												
	U	P	P	S	A	T	T							
	L	Å	R	A	R		U	L						
	S	L	O	M			K	N	Ä					
	T	Ä	V	L	I	N	G	S	H					
	E	S		A	S	I	A	T						
	O	R	T	O	D	O	X							

Åkerbokrysset - december 2017

LÅNG-LIGA TIDER
MANI-PULERAR SOM PLAGG
HAR KRAFT I RING
VÄST-SÖTT
GÖR DET PÅ STRÖ-GET?
KAN VA-RA GIFT
MÄRK-VÄRDIGT
KLÄMS I SPÅR
KAN KÖRA
TRIPPTYP FÖR EG-EN DEL
KAN EKA
VÅT-MARK
KAN KÖPAS
TRYCKS DET PÅ IBLAND
KOLAJA
TRÄTO-JAN
TEG-MÅTT
GICK I RIO FÖRR
NÄT-SYSSLA
FYR
HUVUD-SAKEN
SKOTT-RESUL-TAT
LED FÖR KNÄP-PARE
BE-HÖVER KLÄCKAS
ÖBO I MEDEL-HAVET
VIGGATTRIBUT
TJUR UTAN ARV
KOM TILL-BAKA
HAN ÄR KATOLIK
PLÄGAR GENE-RAD
GÅR PÅ ARM
SLÖSA
SES PÅ SKED?
SER FINS-KA VIKEN
GODIS-HALVA
ÄR LÅNG OCH KYLIG
FÖRR PÅ BODENÅK
STYR EFTER IL
UPPEHÅLL PÅ MALM-BANAN
HAR FÅTT RESPASS
BLIR GRANNE MED BO
BANK-MEDEL
DE FINNS FÖR SMÅ BYGG-ARE

Bild: iStock. Konstruktion: Nils-Erik Öhlund

Lös fler roliga korsord!

Få en månads gratis medlemskap på Korsord.se!

Gå till: ***www.korsord.se/erbjudande***

Fyll i din kod: ***korsord2017***

Dags för månadens Åkerbokryss och ett litet hjärngympapass. När du löst korsordet kan du skicka in bildtexterna, dvs. **orden i de GULA rutorna**, samt namn och adress till *Åkerbobladet, Stationshuset, Tellbovägen 3, 585 64 Linghem* eller maila samma uppgifter till *info@akerbo.nu* Senast den 9 januari vill vi ha ditt svar.

Följande priser utlottas: 1:a pris – två trisslotter; 2:a pris – en trisslott; 3:e pris – två minitrisslotter.

Bildtexterna i novemberkrysset var ”Uppsamlingsheat" och "Håller sig på mattan".

Lösning se sidan 55. Ett stort GRATTIS till vinnarna: 1:a pris – Laila Liwell, Linghem, 2:a pris – Christina Johanson, Grebo, Linköping samt 3:e pris – Nils-Gunnar Araskog, Åtvidaberg. Vinsterna kommer med posten.

Åkerbobladet

Aktuell upplaga 18.800 ex.

Delas ut till **13.700 hushåll och 1.100 företag** inom Åkerbo (Linköpings östra kommundel) samt Björsäter, Grebo–Värna, Hackefors, Sturefors, Norsholm, Kimstad och Skärblacka, dvs. dessa orter med omnejd: Askeby, Bankekind, Björsäter, Ekängen, Gistad, Grebo–Värna, Hackefors, Hjulsbro, Kimstad, Landeryd, Lillkyrka, Linghem, Malmskogen, Norsholm, Ringstorp, Rystad, Skärblacka, Sturefors, Tallboda, Törnevalla, Vårdsberg, Örtomta, Östra Harg, Östra Skrukeby – samt dessutom i Falerum och Hannäs, Sättuna, Industriområdena Steninge, Tornby, Kallerstad och Torvinge i Linköping.

Cirka 3.200 ex. delas ut i egen regi, och tidningen finns därför tillgänglig även på följande platser:

Bankekind: Gummiverkstan, Högloftet Företagcentrum
Bestorp: ICA Nära ÖK:s Livs
Björsäter: Tempo
Falerum: Klädhuset, Mari–Nettes, Nyfiket
Finspång: Centrumkyrkans Second Hand, Ge för livet Second Hand
Gistad: Gistad Veterinärpraktik, Åkes Knivslip
Grebo: Pizzeria Grebo
Hackefors: Industrimodeller, Marinmotor, Fredriksborgs Ridsport, Linköpings Tungutbildning
Hjulsbro: ICA Flamman, Franzéns Ekokött
Kimstad: Pizzeria Vi och Ni
Kvarnvik: Sjöberga Lanthandel
Lillkyrka: Lanthem
Linghem: Biblioteket, Himnahallen, Magasinet, Åkerbobladet
Linköping Berga: Röda Korset Second Hand, Vårdcentralen
Linköping Centralt: BJ's Mode, Nettans, Hårdesign HD32, Trädgårdstorgets Vårdcentral, Frisörerna, ICA Nära Matbiten, Röda Korset Second Hand, Gospelshopen, Antikhandlar'n, Hemköp Storgatan
Linköping Ekkällan: Coop Extra
Linköping Ekholmen: Biblioteket, Lilla Brödboden
Linköping Johannelund: Biblioteket, ICA Supermarket, Er Veterinär
Linköping Kallerstad: Linköping Sportcenter
Linköping Majelden: Hund & Kattshopen
Linköping Skäggetorp: Röda Korset Second Hand
Linköping Steninge: Priso Hemköp, Återvinningen Second Hand, Hans & Greta Second Hand
Linköping Tannefors: ICA Supermarket, Hårbutiken, HälsoAgenten
Linköping Tornby: Coop Forum, Erikshjälpen Second Hand, Linköpings Stadsmission Second Hand
Linköping Torvinge: Beach Arena
Linköping Vidingsjö: ICA Skillingen
Ljungsbro: ICA Nära, Ljungsbro Café & Secondhand, Preem, Biblioteket, Adolfsnäs Handelsbod.
Norrköping: Återvinningen Second Hand, Kooptjänsts Secondhand, Enebyloppisen, Hela Människan Secondhand, Såpkullens Loppis
Norsholm: ICA Nära Brasken, Kapten Billes, Circle K–macken
Rejmyre: Rejmyre Outlet & Secondhand
Skärblacka: Lilla Coop, Biblioteket, Etiopienhjälpen Second Hand, Skärblacka Bygghandel, ICA Supermarket, Pizzeria Domino, Pizzeria Caroline, Salong Hotnailpunktcom
Sturefors: ICA Nära, Restaurang El Greco
Svärtinge: Svärtinge Loppis
Tallboda: Macken, Hemköp, Motell Filbyter, Tallboda Autoservice
Vånga: Cattis Hårbod
Åtvidaberg: Biblioteket, Gåvan Second Hand, Kenyaföreningens Second Hand, Sri Lanka–föreningens Second Hand, Åter–Bruket secondhand, Emma G:s Saker & Ting

Åkerbobladet
Planerad utgivning

Nr	Manusstopp	Utdeln.dag
1	Tis 9/1	Sön 21/1
2	Tis 6/2	Sön 18/2
3	Tis 6/3	Sön 18/3
4	Tis 10/4	Sön 22/4
5	Tis 8/5	Sön 20/5
6-7	Tis 5/6	Sön 17/6

Utebliven tidning?

Åkerbobladet delas ut av SDR till alla hushåll i Åkerbo kommundel, Skärblacka, Kimstad, Norsholm, Sturefors, Hackefors och Hjulsbro samt till hushåll i Grebo-Värna med Linköping som postadress samt av NTM Distribution till boende i Björsäter, Falerum, Hannäs.

Skulle du sakna Åkerbobladet i din brevlåda på utdelningsdagen - var vänlig ring SDR (Svensk Direktreklam) telefon 076-213 66 42.
För boende i Skärblacka, Kimstad- & Norsholmsområdet ring SDR 011-19 72 50.

Bor du i Björsäter, Falerum, Hannäs ring NTM 0703-73 32 53.

Klipp ut och spara.

TRYCK:
LTAB Linköpings Tryckeri AB

MILJÖMÄRKT 341827,1 TRYCKERI

Åkerbobladet

Postadress: Tellbovägen 3, 585 64 Linghem
Besöksadress: Stationshuset, Linghem
Telefon: 013-21 96 20, 073-982 94 42
Telefax: 013-21 96 91
e-post: info@akerbo.nu
Hemsida: www.akerbo.nu

MEDLEMMAR I GRATIS TIDNINGARNA
Mer information: www.gratistidningarna.se

Åkerbobladet ges ut av Mineo Media.
Ansvarig utgivare: Nils-Erik Öhlund.
Annonsbokning: 013-21 96 20, info@akerbo.nu
Annonsgranskning: Vi förbehåller oss rätten att avböja olämpliga annonser.
Betalningsvillkor: Faktura 15 dagar.

Mitsubishi Electric's effektiva värmepumpar är speciellt utvecklade för vårt nordiska klimat och ser till att du undviker höga uppvärmningskostnader, även då kylan slår till ordentligt. Välj mellan Kirigamine FH luft/luft-värmepump och Ecodan Next Generation luft/vattensystem för maximal besparing. Låt oss hoppas på en rejäl vinter i år!

Titta gärna in på vår nya webshop ***www.webshopgskylservice.se***
Här kan du beställa värmepumpar med tillbehör, fläktar m.m.

GS Kylservice
En del av **TESAB**-kedjan
013-212010 www.gs-kylservice.se

MITSUBISHI ELECTRIC
VÄRMEPUMPAR

MASKINUTHYRNING MED PERSONLIGT ENGAGEMANG!

Byggmaskiner, liftar, ställningar, bodar, bygghissar, containrar samt personliga skyddsutrustningar.

Nu även med maskinförartjänster och utbildningar.

THOLMARKS
UTHYRNING AB

Torvingegatan 18, 582 78 Linköping, 013-31 99 94 | **www.tholmarks.se**

Ett tryggare sätt att byta fönster.

JUST NU!
Altandörr
på köpet*

Vi mäter upp, tillverkar och monterar.

Våra fönster och altandörrar tillverkas i vår egen fabrik i Falkenberg. Installationen sker hos dig av våra duktiga hantverkare och din personliga projektledare är med dig genom hela processen och tar ansvar för leveransen från måttagning till slutlig genomgång.

Vi erbjuder räntefri delbetalning i 36 månader.

Snart öppnar vår nya stora fönsterutställning på Tornby i Linköping!

Boka ett gratis hembesök
013-465 54 55 | www.morups.se

* Läs mer om kampanjen på vår hemsida.

MORUPS®
FÖNSTER SEDAN 1932